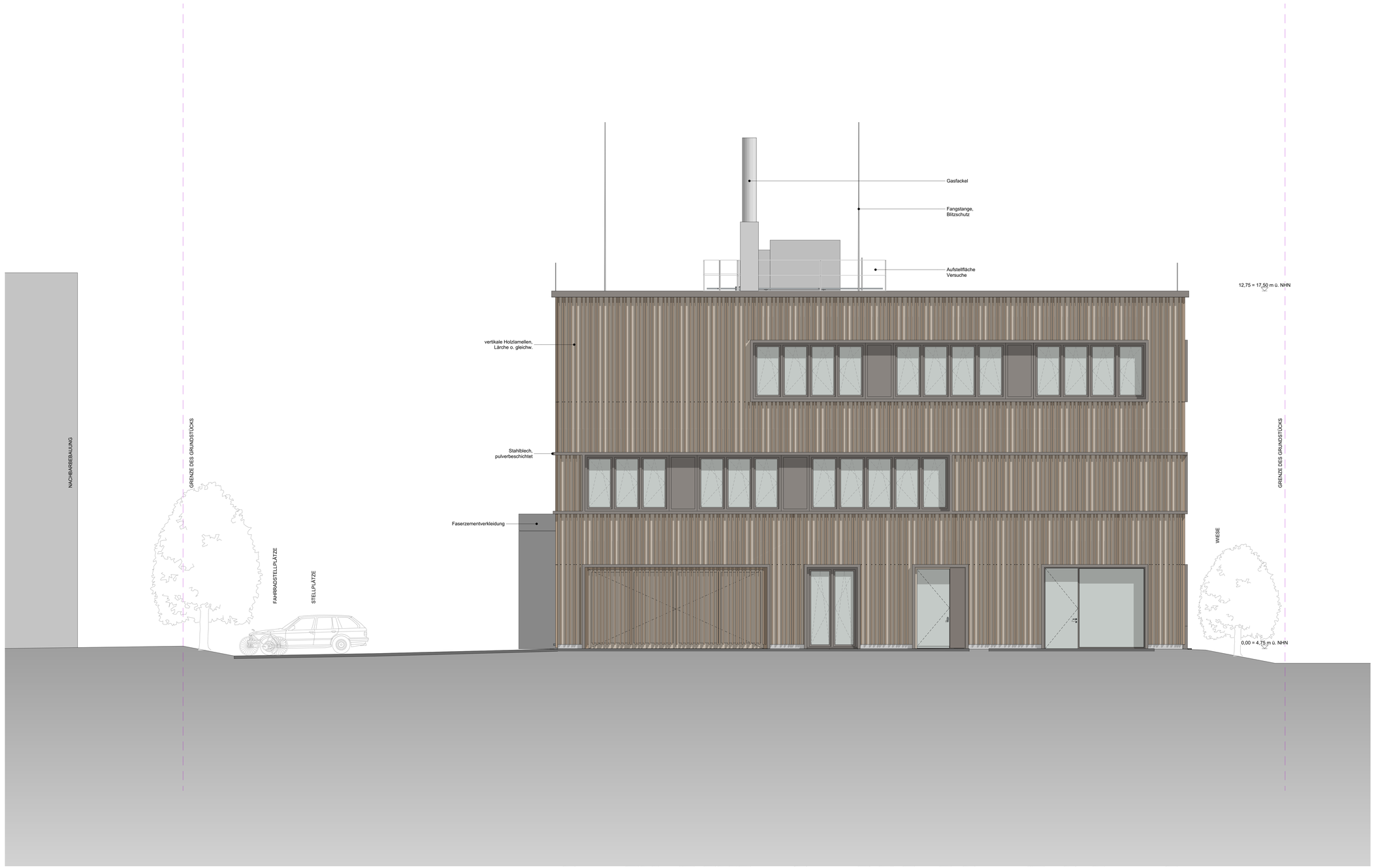

NUTZUNG DATENPLATTFORM

Die grundsätzliche Planverteilung erfolgt, neben der vertraglich vereinbarten, digital über die Datenplattform. Fachplaner und Fachfirmen, sowie sonstige Beteiligte sind aufgefordert, sich die Unterlagen hier herunterzuladen (Holepflicht) und auf Aktualisierung zu prüfen.
Der Indexstand auf der Datenplattform ist selbständig in regelmäßigen Abständen durch alle Beteiligten zu prüfen.

Index	Datum	Bearbeiter	Änderungsbemerkungen
XX	16.01.2026	P.Triesethau	Lage Fallrohre, Anpassung Streifenfundamente gem. Statik

ZEICHNERISCHE DARSTELLUNG

BESTAND
NEUBAU
ABBRUCH
MAUERWERK
STAHLBETON
BETON, FERTIGTEIL
POREN BETON, ..weitere Baustoffe
WU-BETON
POROTON
HOLZSTÄNDERWAND
TROCKENBAU
INSTALLATIONSWAND
DÄMMUNG WEICH
DÄMMUNG HART
ABGEHÄNGTE DECKE
GLASELEMENT

TÜRBLATT MIT LICHTAUSSCHNITT
TÜRBLATT MIT VOLLVERGLASUNG
GANZGLASTÜR

T.00.87 TÜRNUMMER (S. TÜRENLISTE)
F.00.01 FENSTERNUMMER (S. FENSTERLISTE)
42 dB SCHALLSCHUTZANFORDERUNG / ERF. SCHALLDÄMM-MASS R'w

ROHBAUKANTE
AUSBAUKANTE
OK FFB
OK RFB

BD / BA
DD / DA
WD / WA / WS
DURCHBRÜCHE
KB-B KB-O KB-W KERNBOHRUNG

HANDLAUF / RAMMSCHUTZ
WANDVERSTÄRKUNGEN
TÜRUNTERSCHNITT FÜR NACHSTRÖMUNG
ESTRICHFUGE
DT5xx DETAILNUMMER

AD ABGEHÄNGTE DECKE
AK AUSSENKANTE
BA BODENAUSSPARUNG
BE BODENEINLAUF
BF BAUTEILFUGE
BK BRÜSTUNGSKANAL
BRH BRÜSTUNGSHÖHE
DA DECKENAUSSPARUNG
DD DECKENDURCHBRUCH
FD FUNDAMENTDURCHBRUCH
FFB FERTIGFUSSBODEN
FS FLIESENSPIEGEL
GDA GLEITENDER DECKENANSCHLUSS
IK INNENKANTE
IS INSEKTENSCHUTZ
KA KANTENSCHUTZ
KB / KBZ KERNBOHRUNG / KERNBOHRZONE
KT KABELTRASSE
LRH LICHTE RAUMHÖHE
MF MASCHINENFUNDAMENT
OK OBERKANTE
R / F ROHBAU / FERTIGMASS
RB ROHBAU
RH RAUMHÖHE OKFF BIS UKRD
RD ROHDECKE
RFB ROHFUSSBODEN
RR REGENFALLROHR
SFS SICHTSCHUTZFOLIE SPIEGELND
SFT SICHTSCHUTZFOLIE TRANSLUZENT
SO SONNENSCHUTZ
SV SONNENSCHUTZVERGLASUNG
UK UNTERKANTE
UZ UNTERZUG
ÜZ ÜBERZUG
VK VORDERKANTE
WA WANDAUSSPARUNG
WD WANDDURCHBRUCH
WS WANDSCHLITZ

BRANDSCHUTZ

BRANDABSCHNITTSWAND/ BRANDWAND
RAUMABSCHLIESSENDES BAUTEIL MIT BRANDSCHUTZANFORDERUNGEN
1. RETTUNGSWEG
2. RETTUNGSWEG
FEUERLÖSCHER
XXX BRANDSCHUTZANFORDERUNG BAUTEIL
XXX | XXX WECHSEL BRANDSCHUTZANFORDERUNG
ANLEITERBARE FENSTER

- Alle Brandschutzangaben sind dem Brandschutzkonzept zu entnehmen und zu beachten!
- Alle tragenden und aussteifenden Bauteile sind ...(feuerhemmend / hochfeuerhemmend / feuerbeständig) auszuführen.
- Leitungsdurchführungen durch raumabschließende Bauteile sind entsprechend der Feuerwiderstandsdauer des durchbrochenen Bauteils herzustellen.

ABKÜRZUNGEN

BM BRANDMELDER
BMZ BRANDMELDEZENTRALE
FM FEUERMELDER

BAUTEILE

R / F30 / EI30 FEUERHEMMEND
H / F60 / EI60 HOCHFEUERHEMMEND
R / F90 / EI90 FEUERBESTÄNDIG
R TRAGENDES BAUTEIL RESISTANCE
M UNTER ZUSÄTZLICHER MECHANISCHER BELASTUNG, MECHANICAL

OFFNUNGSVERSCHLÜSSE

RS=S / RS / CS RAUCHDICHT UND SELBSTSCHLIESSEND
D=S / DD DICHT- UND SELBSTSCHLIESSEND
D DICHTSCHLIESSEND
R / T30 / EI30 FEUERHEMMEND
H / T60 / EI60 HOCHFEUERHEMMEND
R / T90 / EI90 FEUERBESTÄNDIG
FSA FESTSTELLANLAGE
FLS FREILAUFSCHLIESSER
NAV NOTAUSGANGSVERSCHLUSS
AT AUTOMATIKANTRIEB
ATB AUTOMATIKTÜRSCHLIESSER
FV FESTVERGLASUNG
RA RAUCHABZUG
NRA NATÜRLICHER RAUCHABZUG
RWA RAUCH- UND WÄRMEABZUG

Projektnummer - Verfasser - Statik Nr.
DZS-XXX-ARC-ARC-5-AN-WX-X-XXX-XX-p

Index: XX
Indexdatum: 16.01.2026

Gebäudeansicht / Bauteil

Ausrichtung Planinhalt

Vorhaben
Demonstrationszentrum für Sektorkopplung
Am Schleusengraben 21029 Hamburg

Gebäudeklassifizierung
gemäß LBauO Hamburgische Bauordnung
Gebäudeklasse: 5
Sonderbau: Ja

Allgemeine Hinweise

- Alle Maße sind am Bau zu prüfen! Bei Unstimmigkeiten ist die Bauüberwachung vor Ausführung zu informieren! Für Aufmaßfehler haftet allein der Auftragnehmer.
- Höhenangaben beziehen sich auf OKFFB des Raumes, in dem sich die Angabe befindet. BRH = OKFFB bis OK FERTIG BRÜSTUNG.
- Dieser Plan ist nur gültig in Verbindung mit der Planung der Fachingenieure, den Angaben der Sonderfachleute, den Angaben aus den fachtechnischen Gutachten z.B. Brandschutz, Schallschutz, Barrierefreiheit, GEG, Baugrund sowie den Angaben der Statik!

Bauherr
Sprinkenhof GmbH
Burchardstraße 8 20095 Hamburg

Freigabe Bauherr

Architekt

Freigabe Architekt

Fachplaner

Freigabe Fachplaner

Zeichnungsinhalt
Ansicht West

Phase
AUSFÜHRUNGSPLANUNG

Maßstab	Erstelldatum	Bearbeiter	Zeichner	Blattgröße	Blattnummer
1:50	16.05.2025			1:200 x 700	5-AN-WX-X-XXX

0 1 2 3 4 5

OK FFB ±0.00 = + 4,75m ü. NHN

B_2304_HH Neubau DZ für Sektorkopplung